JE RÉALISE

En 1 **2** 3 4 5 couches

Appliquez le Primaire Maison Déco
au rouleau murs et plafonds.

POUR UN EFFET BROSSÉ :

① **OBJECTIF : COUVRIR LE FOND**

Déposez **La Chaux** généreusement à la brosse large et appliquez le produit en mouvements croisés et arrondis de façon aléatoire en variant les angles et sans laisser de manques.

② **OBJECTIF : CRÉER L'EFFET BROSSÉ**

Après 8 heures de séchage, appliquez la 2nde couche de la même façon. La quantité de matière déposée a une influence sur le cordage final.

ou

POUR UN EFFET FERRÉ :

① **OBJECTIF : COUVRIR LE FOND**

A l'aide du rouleau murs & plafonds, déposez **La Chaux** par surface de 0.5 m² et lissez l'enduit encore frais à la taloche inox.

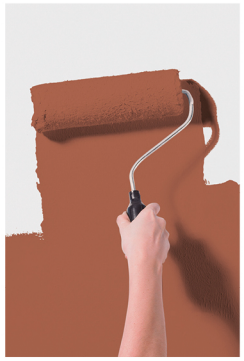

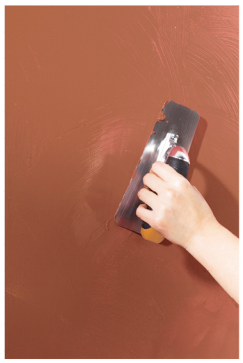

② **OBJECTIF : CRÉER L'EFFET FERRÉ**
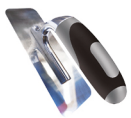
Après 8 heures de séchage, appliquez la 2nde couche de la même façon : au rouleau par surface de 0.5 m², puis lissez le produit encore frais à la taloche inox en différents endroits pour créer l'effet. C'est-à-dire qu'il ne faut pas chercher à lisser la totalité, ce sont ces différences qui créent l'effet matière attendu. Si vous avez trop lissé, vous pouvez repasser le rouleau sans le recharger et talocher à nouveau sans pression.
Lorsque La Chaux commence à sécher, repassez avec la taloche inox sans produit pour faire ressortir les nuances.