

# Composants

- 1 X Roue crantée (a.1)
- 1 X Roue crantée (a.2)
- 5 X Pales numérotées (d)
- 13 X Branches (b)
- 1 X Ensemble électrique (c)
- 1 X Ampoule LED (obligatoire) E27  
Lumière chaude puissance 4W  
conseillée.

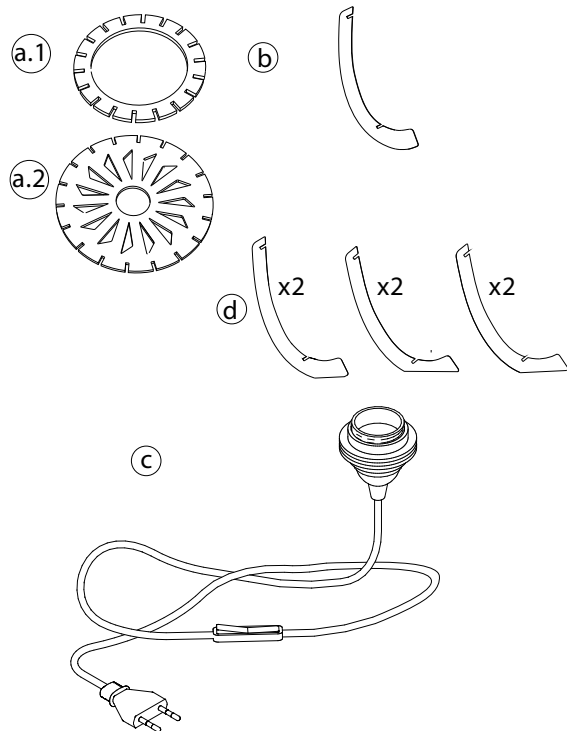

## Un grand merci !

Nous sommes heureux de vous compter dans l'aventure de l'Atelier Loupiote et vous remercions de faire grandir ce projet qui nous tient tant à coeur.

### Quelle chose de lumineux vous attend !

Imaginé dans nos têtes et façonnés de nos mains, tous nos luminaires sont brillamment fabriqués dans notre atelier lyonnais pour garantir **une production 100% locale.**

Et pour être au courant des nouveautés, vous pouvez nous suivre sur facebook et instagram ainsi que sur notre site [Atelier-loupiote.fr](http://Atelier-loupiote.fr)

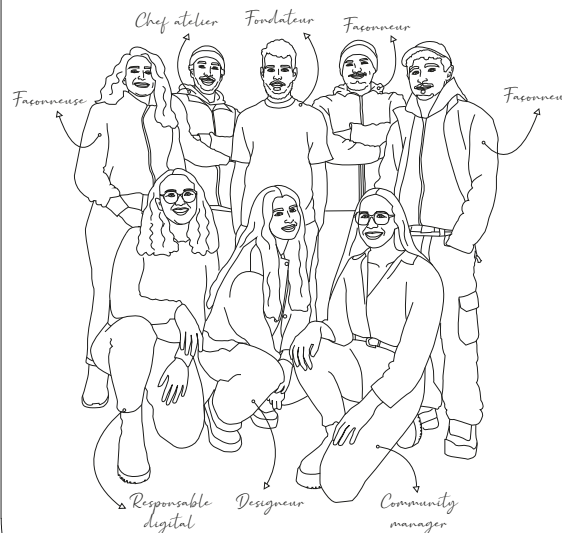

Notre équipe loupiote

ATELIER  
*Loupiote*

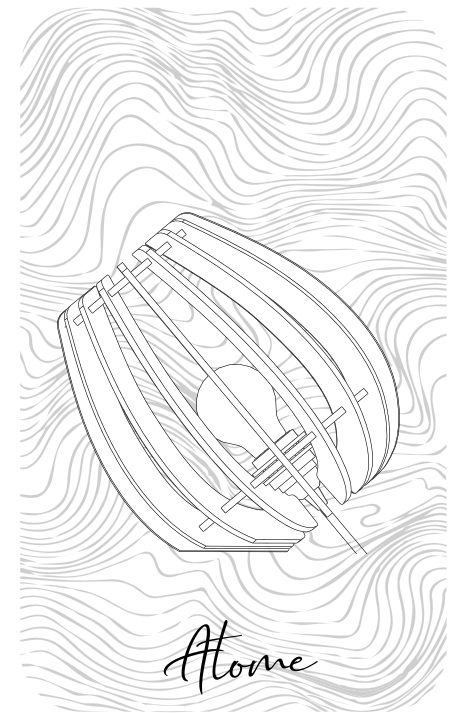

# Notice de montage

## ATTENTION !

Veillez bien à couper l'électricité et à demander de l'aide à un professionnel pour le raccordement. Allumez l'équipement électrique une fois le montage terminé et l'ampoule vissée.

## INFORMATIONS PRÉALABLES :

Certaines pièces sont fragiles, manipulez-les avec soin. Nous vous recommandons de vous installer sur une surface plate et stable pour diminuer les risques de casse.

## VOUS ÊTES PRÊTS ?

Pas de panique, on vous explique tout. Adieu la colle et les outils, vous avez seulement besoin de vos 2 mains pour l'assemblage. Promis juré, c'est un vrai jeu d'enfant. Les pièces sont conçues pour s'emboîter facilement entre elles. Laissez vous guider !

## BESOIN D'AIDE ?

Si jamais vous rencontrez un problème et avez besoin d'une aide technique, contactez notre atelier directement par message via Facebook, Instagram ou par mail [hello@atelier-loupiote.fr](mailto:hello@atelier-loupiote.fr) Nous nous ferons une joie de vous aider.

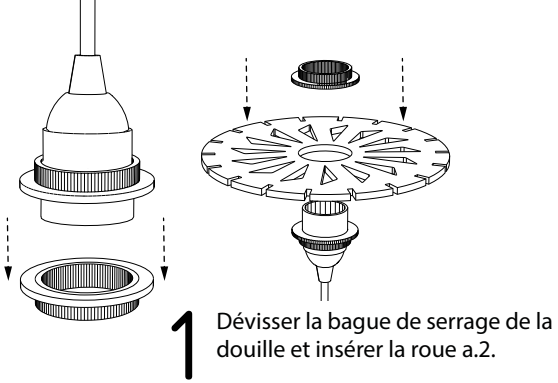

**1** Dévisser la bague de serrage de la douille et insérer la roue a.2.

Visser la bague de serrage et installer l'ampoule.

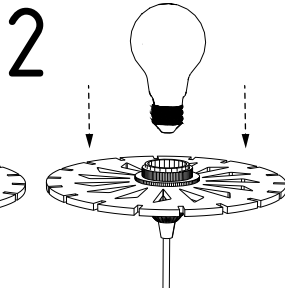

**2**

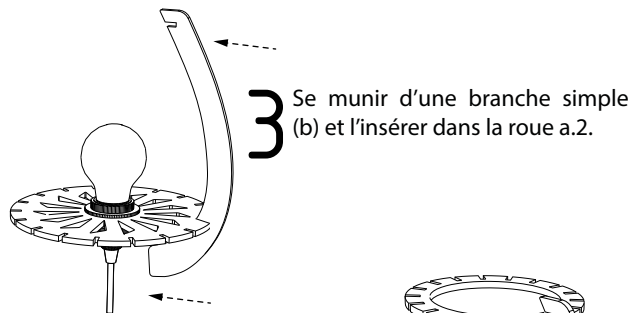

**3** Se munir d'une branche simple (b) et l'insérer dans la roue a.2.

Placer la roue a.1 dans la seconde encoche de votre branche.

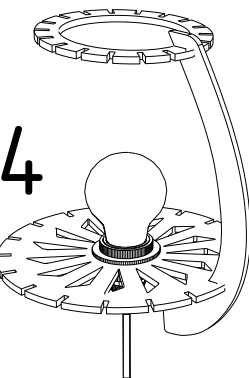

**4**

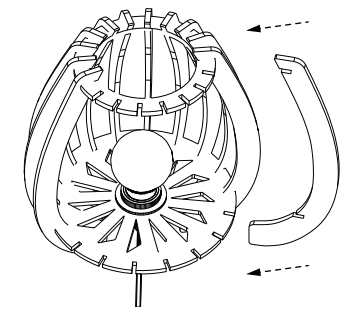

Répéter l'opération avec toutes les branches (b), sans utiliser les encoches numérotées de la roue a.2.

**5**

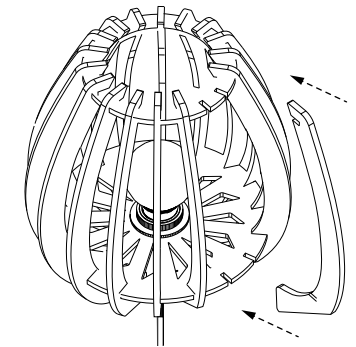

**6** Insérer les 5 pales numérotées (d) dans les encoches correspondantes jusqu'à obtention du modèle fini.

*Et voilà !*

