

Ecostat 1001 CL
Mitigeur Thermostatique bain/douche
 Finition: **Chrome** Numéro d'article: **13201000**



Description

Caractéristiques

- Longueur du bec 182 mm
- 2 fonctions
- cartouche thermostatique, robinet d'arrêt
- jet Normal
- débit maximal à 3 bars: 20 l/min
- débit du bec de baignoire à 3 bars: 20 l/min
- débit de la douchette à 3 bars: 16 l/min
- pression minimum en fonctionnement: 1 bar
- pression maximum en fonctionnement: 10 bars
- Sécurité anti-brûlure à 40 °C
- limiteur de température réglable
- avec alimentation d'eau isolée
- clapet anti-retour
- avec réinitialisation automatique
- avec silencieux
- matériau des poignées: métallique
- type de raccordement: 1/2"
- distance du centre: 150 mm ± 12 mm
- filtre à impuretés inclus
- E3/1, C2, A1, U3
- ACS 19 ACC NY 300 France, valide jusqu'au 24.09.2024
- NF077_375-M1

Détails de l'article

EAN

4011097799599

Technologie



Certificats / Eco-Responsabilité



Photo du produit



Plan géométral

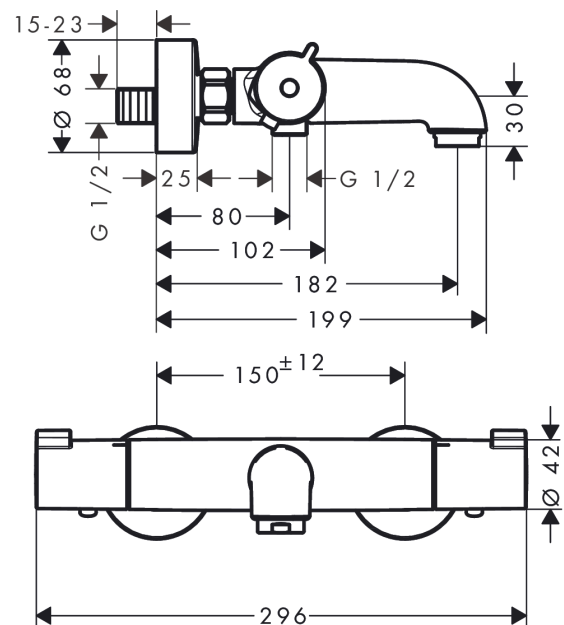

Ecostat 1001 CL
Mitigeur Thermostatique bain/douche
 Finition: **Chrome** Numéro d'article: **13201000**



Schéma d'écoulement

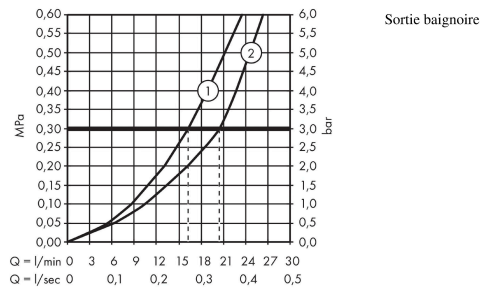

Ecostat 1001 CL
Mitigeur Thermostatique bain/douche
 Finition: **Chrome** Numéro d'article: **13201000**



Vue éclatée

Année de construction: >09/19

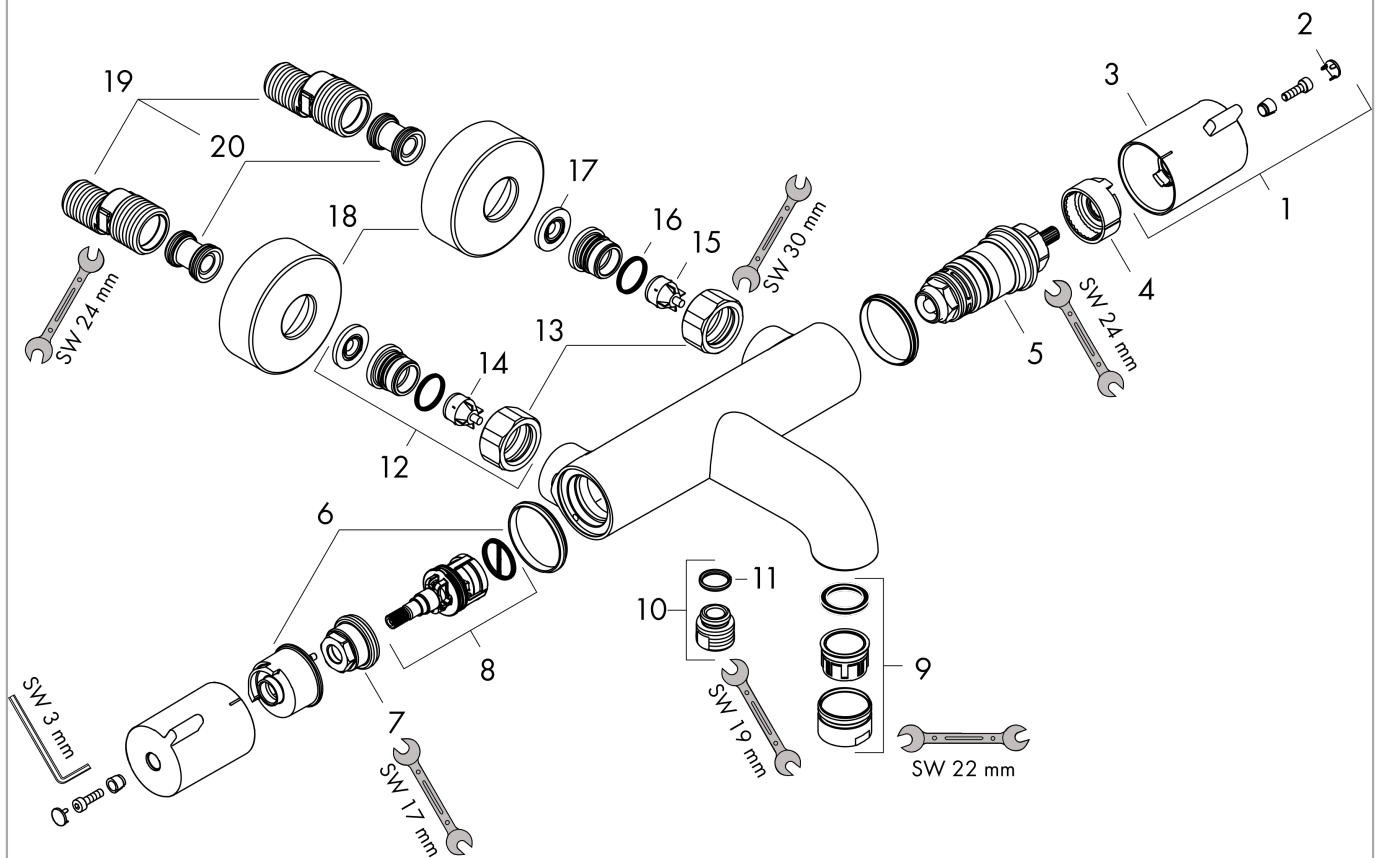

Ecostat 1001 CL
Mitigeur Thermostatique bain/douche
 Finition: **Chrome** Numéro d'article: **13201000**



Liste des pièces détachées

Année de construction: >09/19

Pos.	Description	Numéro d'article	GP	UE
1	poignée	92836000	42,11 €	1
2	cache	95433000	10,87 €	1
3	bouton poussoir	92848000	10,87 €	1
4	bague de butée pour cartouche thermostatique	95041000	17,65 €	1
5	cartouche thermostatique	94282000	131,74 €	1
6	bague de butée pour mécanisme d'arrêt	98674000	13,58 €	1
7	écrou à six pans	92853000	13,58 €	1
8	mécanisme inverseur/arrêt	96509000	91,00 €	1
9	mousseur M24x1 (25 l/min)	92511000	16,31 €	1
10	raccord	95392000	21,73 €	1
11	joint torique 14x2	98129000	8,15 €	1
12	set des raccord	94285000	-	1
13	set des écrou à six pans	96157000	32,59 €	1
14	clapet anti-retour (résistant à la pression jusqu'à 2 MPa)	93136000	32,59 €	1
15	clapet anti-retour	96737000	32,59 €	1
16	joint torique 17x1,5	98137000	8,15 €	1
17	filtre	96922000	13,58 €	1
18	rosace Ø 68 mm	96467000	21,73 €	1
19	set des raccord-S (±12 mm)	94140000	48,90 €	1
20	amortisseur anti-coup de bélier	96429000	10,87 €	1